car, bus, gares, pistes cyclables, aires de covoiturage,
repérez-vous sur le plan

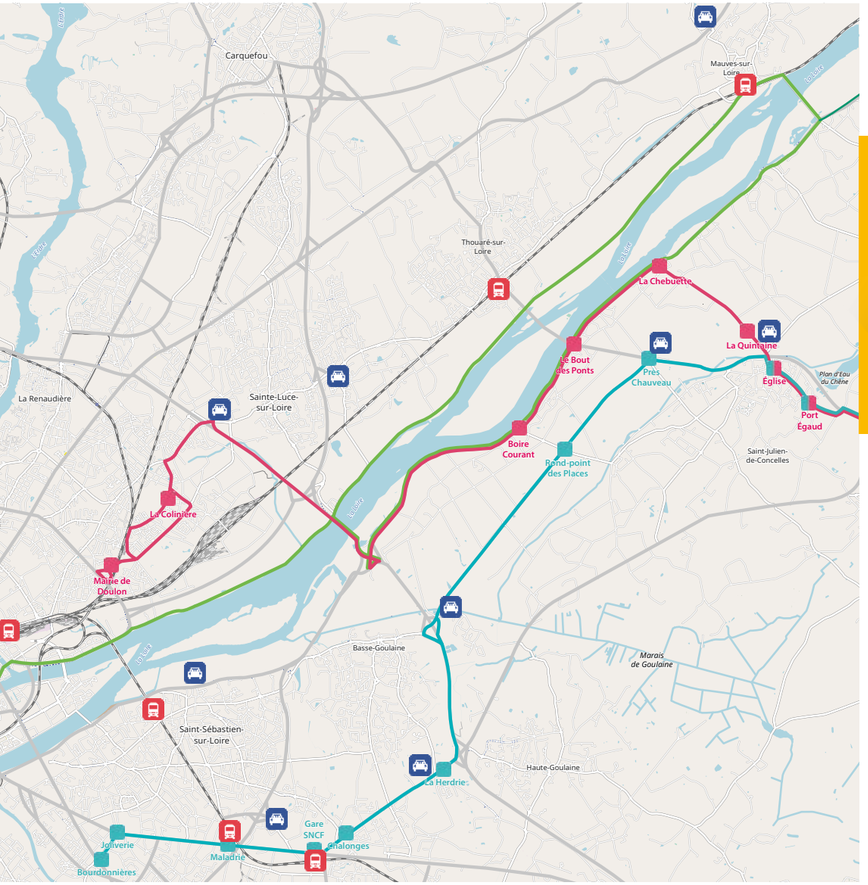

Légende

- Aire de covoiturage
- Gare
- Piste cyclable
- Ligne Aléop 330
- Ligne Aléop 333

infos pratiques

Le petit + : Le vélo

Longez les bords de Loire avec le circuit de la Loire à Vélo.
Depuis Saint-Julien, rendez-vous à la Chebuette, au Bout des Ponts ou à Boire Courant. En quelques kilomètres vous serez dans le centre de Nantes sans avoir quitté la piste cyclable.
Consultez l'itinéraire complet sur www.loireavelo.fr/carte.

pour vos déplacements au-delà de nantes et sa métropole

- Rendez-vous sur l'application Saint-Julien Mobile, dans la rubrique « Se déplacer ».
- Vous trouverez une rubrique « covoiturage » qui ouvrira OuestGo, un service de covoiturage qui couvre des trajets sur le Grand Ouest, pour vos trajets quotidiens ou occasionnels.
- Vous trouverez aussi une rubrique « Aléop », où vous trouverez les horaires des lignes 330 et 333.
- Dans la rubrique « Gares » vous pourrez séléctionner la gare la plus proche de chez vous et consulter les horaires des trains.

tan

Pour retrouver tous les horaires et itinéraires des lignes Tan.

klaxit

Utilisez le service Covoit'Tan avec l'application Klaxit.

La tan
2 allée Brancas – Nantes
Tel : 02 40 44 44 44
Boutique en ligne :
www.boutique.tan.fr/boutique/liste_rayons.cfm
@reseau_tan

Mairie de saint-julien de concelles
4 rue des Heurthauds
44450 Saint-Julien de Concelles
Tél : 02 40 54 10 40

+ d'infos SUR LE SITE DE LA VILLE
OU SUR L'APPLICATION SAINT-JULIEN MOBILE

un mode de vie, plusieurs modes de transport !

guide de la mobilité

saint-julien > nantes métropole

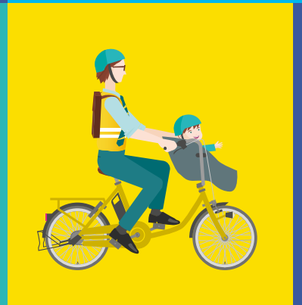

SAINT JULIEN DE CONCELLES

Les lignes de bus et de cars

deux lignes du réseau Aléop

(anciennement Lila) passent par Saint-Julien de Concelles

• **La ligne 330** longe la Loire et termine à Doulon. Un accès tram est à proximité (ligne 1). Elle dessert les lycées de la Colinière et de Toutes-Aides.
• **La ligne 333** se rend à Saint-Sébastien-sur-Loire en passant devant les lycées de la Herdrie, de la Joliverie et des Bourdonnières. Le terminus se situe à proximité également du busway (ligne 4).

Les abonnements

POUR DES TRAJETS RÉGULIERS

Inscrivez-vous en ligne sur : www.aleop.pays-delaloire.fr/ lesabonnements-en-loire-atlantique

Pass annuel -18 ans :
- Pass simple : 110 €/an, accès aux lignes Aléop seulement
- Pass combiné : 274 €/an, accès aux lignes Aléop + Tan (bus de ville, tramway, etc.)

Pass annuel -26 ans :
- Pass simple : 110 €/an, accès aux lignes Aléop seulement
- Pass combiné : 317 €/an, accès aux lignes Aléop + Tan (bus de ville, tramway, etc.)

Abonnement annuel +26 ans : 634 €/an, accès aux lignes Aléop + Tan (bus de ville, tramway, etc.)

Les tickets

POUR VOS TRAJETS OCCASIONNELS

Les tickets Aléop sont valables 2h à partir du compostage sur les lignes Aléop, plus 1h sur le réseau Tan.

Tarif à l'unité : 2,40€ • Tarif réduit : 1,20€ (familles nombreuses, enfants de 4 à 10 ans, personnes en situation de handicap et anciens combattants disponible seulement dans le car sur présentation d'un justificatif) • Carnet de 10 tickets : 21€.

Où se les procurer ?
- Directement dans le car (paiement en espèces uniquement),
- Dans les espaces mobilités Tan,
- Tabac de l'Europe
  15, place de l'Europe à Saint-Julien de Concelles.

Les mTickets

Choisissez la simplicité !
Ce ticket virtuel est disponible via l'application Tan. Il est à composter manuellement depuis l'application et à présenter au conducteur.

Les tickets virtuels sont au même prix que les tickets papiers.

Ne vous souciez plus de trouver un point de vente, tout est sur votre smartphone.

Astuce

Retrouvez les horaires de ces lignes sur l'application Saint-Julien Mobile, rubrique « Se déplacer »

*Les bus sont adaptés aux personnes en situation de handicap. Le tarif réduit est disponible à partir de 80% d'invalidité sur présentation de la carte. Une carte annuelle gratuite peut être délivrée aux personnes en difficulté. Tarifs au 01/01/2020. Toutes les offres excluent la navette aéroport. Pour plus d'informations consultez le site www.aleop.paysdelaloire.fr

Je suis Concellois et je me déplace dans Nantes Métropole, j'opte pour la Formule Sur-Mesure. Je paye uniquement ce que je consomme avec ma carte LiberTan ! Modalités : 1,51€ seulement avec la carte LiberTan, au lieu de 2€ à bord des bus, 1,70€ dans les distributeurs en station ou 1,56€ en carnet de 10.

J'habite à Saint-Julien et je fais du shopping avec mes enfants le samedi à Nantes. J'opte pour le ticket samedi à 4€ pour toute ma famille ! Modalités : ticket valable 1h pour 7 personnes max, disponible sur la boutique en ligne, dans un distributeur, dans un relais Tan ou à l'Espace Mobilité.

Habitant à Saint-Julien, je souhaite passer la journée et la soirée à Nantes avec mes amis, je choisis le ticket 24h à 10€. Modalités : ticket valable 24h pour 4 personnes max, disponible sur la boutique en ligne, sur l'application Tan sous forme d'un mTicket, dans un distributeur, dans un relais Tan ou à l'Espace Mobilité.

Le réseau TAN de la Métropole

L'accès à l'aéroport en transport en commun

Deux options s'offrent à moi :

1 • Je me rends à la gare de Thouaré-sur-Loire, j'emprunte le TER jusqu'à Nantes puis je prends la navette à Gare Sud jusqu'à l'aéroport. Mon trajet me coûtera environ 10,70€ et je mettrai entre 30 et 50min à aller là-bas, en fonction des correspondances (hors trajet Saint-Julien -> Thouaré).

2 • Je prends la ligne Aléop 333 (direction Bourdonnières) et je descends au terminus. Je prends ensuite la ligne 4 (direction Foch-Cathédrale) et descends à Grénerai. Je récupère le bus 98 en bas des escaliers (direction Saint-Aignan de Grand-Lieu) jusqu'à l'arrêt Aéroport de Nantes. Mon trajet me coûtera 2,40€ et je serai là-bas en 55min (hors temps d'attente des correspondances).

Les gares les plus proches

Mauves-sur-Loire, Thouaré-sur-Loire et Vertou

• Depuis Mauves-sur-Loire, vous serez à la gare de Nantes en 15 minutes.

• Depuis Thouaré-sur-Loire, vous y serez en moins de 10 minutes.

• Depuis Vertou, vous y serez en 10 minutes.

Consultez les horaires et les tarifs des TER sur l'application Saint-Julien Mobile, rubrique « Se déplacer ».

Le prix moyen d'un billet de TER est de 2€.

Le saviez-vous ?

• Un ticket TAN 1h à 1,70€ sert aussi à prendre le TER.
• Votre abonnement TAN Illimité ou Sur-Mesure vous donne également accès aux TER.
• L'acheminement des vélos est libre et gratuit en fonction des places disponibles.

Co-voiturage : Le service Covoit'Tan

Covoit'Tan est un service de covoiturage urbain lancé par la TAN, disponible sur l'application Klaxit.

Il propose des itinéraires précis qui allient co-voiturage, transports en commun et marche à pied.
Ce service est à la fois avantageux pour les conducteurs et pour les passagers.
Au départ de Saint-Julien de Concelles, un conducteur est rémunéré par le ou les passagers selon les kilomètres parcourus.

Bon plan

Si le départ et l'arrivée de mon trajet en covoiturage se situent dans la Métropole Nantaise, je peux profiter d'un tarif préférentiel avec ma carte LiberTan Sur-Mesure, ou des trajets gratuits avec ma carte LiberTan Illimité.

des exemples concrets

COLINE

J'habite à Saint-Julien et je me rends fréquemment à Nantes pour mes loisirs. J'ai entendu parler de l'application Klaxit.

Après avoir renseigné mes informations, j'ai pu facilement trouver un conducteur. L'application nous a mis en relation et j'ai pu laisser ma voiture au garage ce jour-là.

Je paye seulement la distance parcourue, à hauteur de 0,10€ par kilomètre.

ARNAUD

Habitant à Saint-Julien, je me rends tous les jours à Vertou en voiture pour le travail. Un ami m'a conseillé Klaxit afin de faire des économies sur mes trajets.

Sur l'application, j'ai renseigné mon trajet quotidien ainsi que les points de rencontre par lesquels je passe.

En plus d'être convivial et écologique, covoiturer m'aide financièrement pour un trajet que j'effectue quotidiennement ! Je suis rémunéré 1,50€ par passager pour les 15 kilomètres parcourus.

MARIE

Résidente à Saint-Julien, je me rends régulièrement sur la Métropole Nantaise en TER depuis la gare de Thouaré-sur-Loire grâce à ma carte Illimitée Libertan.

Le principe de Covoit'Tan m'a tout de suite séduite puisque je peux maintenant me déplacer gratuitement et rapidement au sein de la Métropole grâce à l'application pour aller voir ma grand-mère qui habite au Pellerin.

Mon conducteur sera dédommagé financièrement pour ce trajet directement par la Tan !